

Dirección General de Vinculación con Organizaciones
de la Sociedad Civil

Organismos estatales de participación y consulta

GOBERNACIÓN

SECRETARÍA DE GOBERNACIÓN



22 de junio de 2021

Entidades federativas con y sin normatividad en materia de fomento a las actividades de las OSC

Aguascalientes
Baja California
Baja California Sur
Campeche
Chiapas
Chihuahua
Ciudad de México
Coahuila
Colima
Durango
Guanajuato
Guerrero
Hidalgo
Jalisco
Michoacán
Morelos
Puebla
Quintana Roo
Sonora
Tamaulipas
Tlaxcala
Veracruz
Yucatán
Zacatecas



Estado de México
Nayarit
Nuevo León
Oaxaca
Querétaro
San Luis Potosí
Sinaloa
Tabasco

Línea de tiempo de la Ley Federal de Fomento a las Actividades Realizadas por Organizaciones de la Sociedad Civil (LFFAROSC) y las leyes estatales

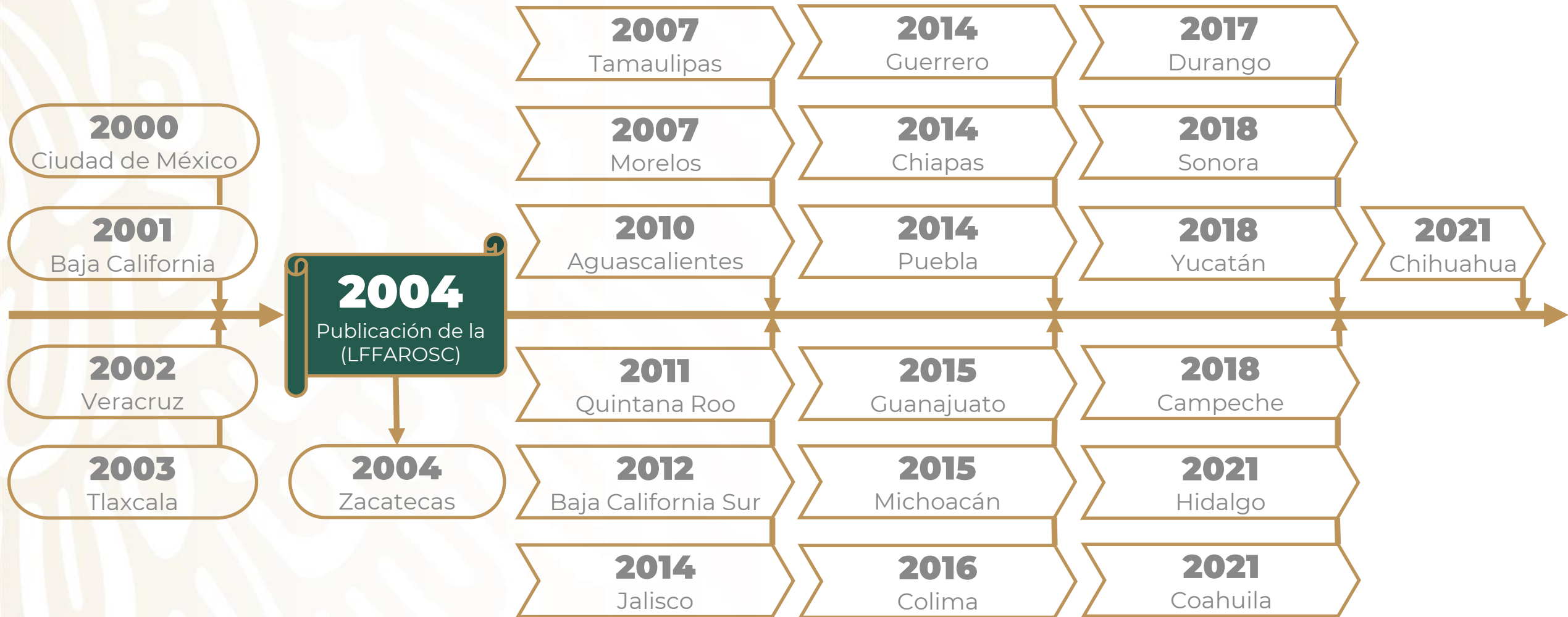

Organismos de participación y consulta en las leyes estatales

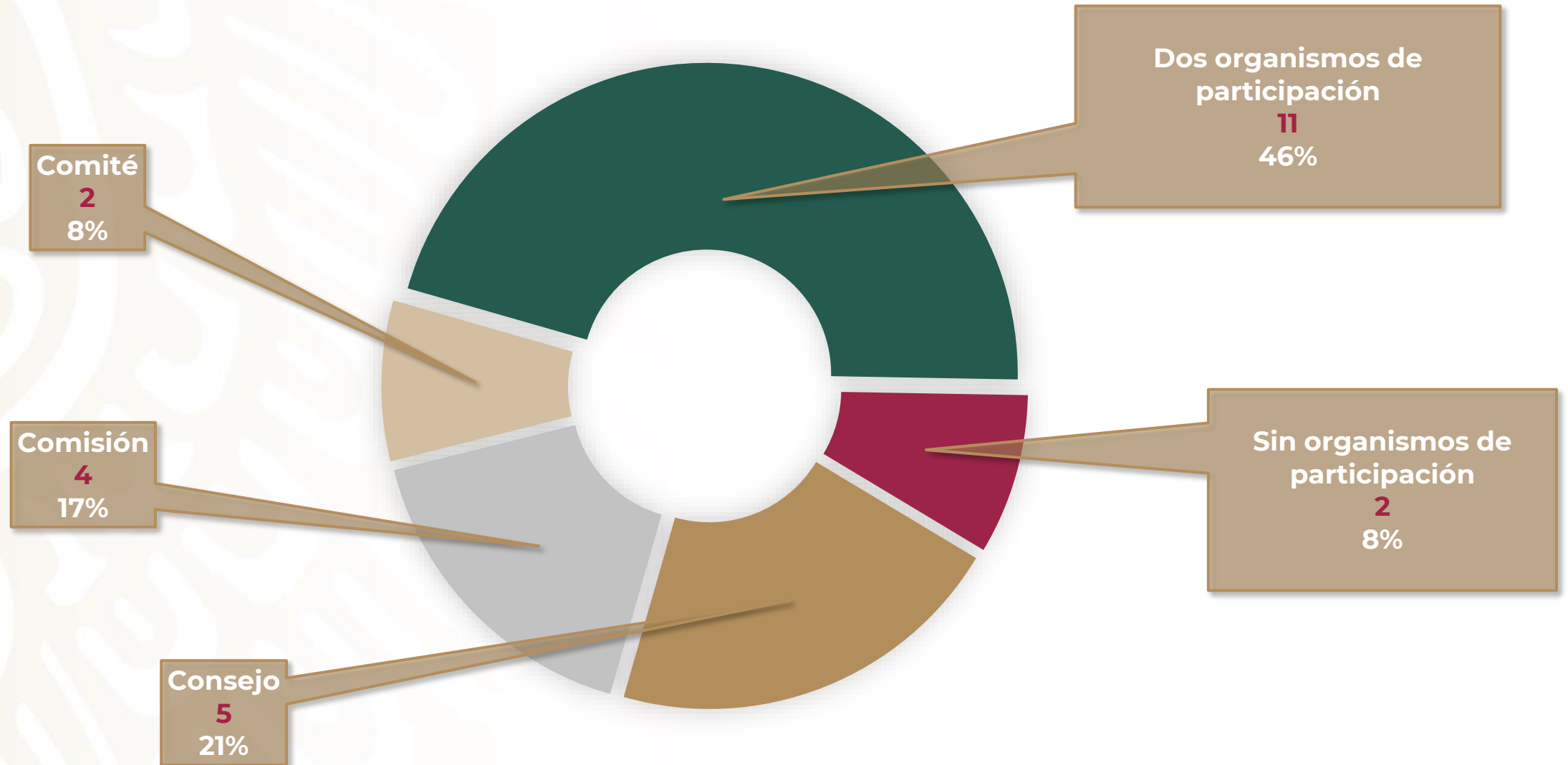

Organismos de participación y consulta en las leyes estatales

Entidad Federativa	Consejo	Comisión	Comité u otro	Entidad Federativa	Consejo	Comisión	Comité u otro
Ciudad de México	X	X	X	Chiapas	✓	✓	X
Baja California	✓	X	X	Puebla	X	✓	X
Veracruz	X	X	X	Guanajuato	✓	X	✓
Tlaxcala	✓	X	X	Michoacán	✓	✓	X
Zacatecas	✓	✓	X	Colima	X	✓	X
Tamaulipas	✓	✓	X	Durango	✓	X	✓
Morelos	X	✓	X	Sonora	X	X	✓
Aguascalientes	X	✓	X	Yucatán	✓	✓	X
Quintana Roo	✓	X	X	Campeche	✓	✓	X
Baja California Sur	✓	X	✓	Hidalgo	✓	X	✓
Jalisco	X	X	✓	Coahuila	✓	✓	X
Guerrero	✓	X	X	Chihuahua	✓	X	X

Representación en los organismos de participación y consulta

En los organismos de participación y consulta en el 28% están representadas las OSC y solamente en el 1% está representado el Poder Judicial.

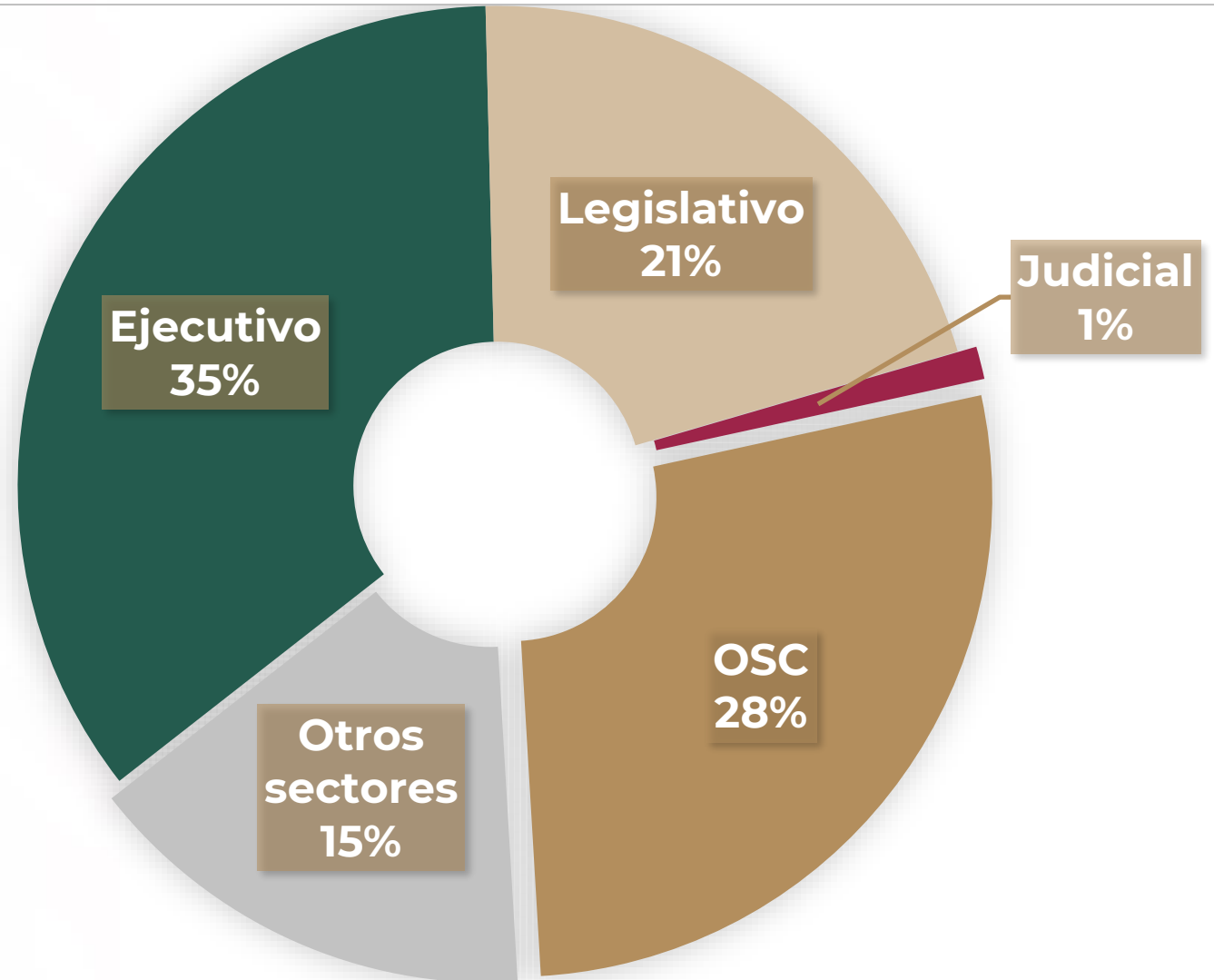

Composición de los organismos de participación y consulta

Entidad Federativa	Organismo	Ejecutivo	Legislativo	Judicial	OSC	Otros sectores	Total	% OSC
Ciudad de México	X	X	X	X	X	X	X	X
Baja California	Consejo	9	0	0	11	0	20	55
Veracruz	X	X	X	X	X	X	X	X
Tlaxcala	Consejo	2	1	0	4	0	7	57
Zacatecas	Consejo	2	1	0	OSC registradas	3	Indefinido	Indefinido
	Comisión	5	0	0	0	0	5	0
Tamaulipas	Consejo	2	2	0	9	4	17	53
	Comisión	4	0	0	0	0	4	0
Morelos	Comisión	2	1	0	2	0	5	40
Aguascalientes	Comisión	12	1	0	8	0	21	38
Quintana Roo	Consejo	5	0	0	4	0	9	44
Baja California Sur	Consejo	9	1	0	11	0	21	52
	Comités	0	0	0	Indefinido	Indefinido	Indefinido	Indefinido
Jalisco	Comité	6	1	1	9	5	22	41

Composición de los organismos de participación y consulta

Entidad Federativa	Organismo	Ejecutivo	Legislativo	Judicial	OSC	Otros sectores	Total	% OSC
Guerrero	Consejo	6	1	0	5	1	13	38
Chiapas	Consejo	2	1	0	6	4	13	46
	Comisión	4	1	0	0	0	5	0
Puebla	Comisión	7	0	0	4	0	11	36
Guanajuato	Consejo	10	0	0	0	0	10	0
	Grupo Téc.	4	0	0	5	4	13	38
Michoacán	Consejo	1	3	0	10	2	16	62.5
	Comisión	4	0	0	0	0	0	0
Colima	Comisión	7	1	0	OSC Registradas	0	Indefinido	Indefinido
Durango	Consejo	2	1	0	8	4	15	53
	Comité	6	1	0	0	0	0	0
Sonora	Comité	9	1	0	3	1	14	21

Composición de los organismos de participación y consulta

Entidad Federativa	Organismo	Ejecutivo	Legislativo	Judicial	OSC	Otros sectores	Total	% OSC
Yucatán	Consejo	1	2	0	9	4	16	56
	Comisión	4	0	0	3	0	7	43
Campeche	Consejo	2	2	0	9	4	17	53
	Comisión	6	0	0	3	0	9	33
Hidalgo	Consejo	3	0	0	5	4	12	42
	Comité	5	1	0	0	0	6	0
Coahuila	Consejo	2	2	0	9	4	17	53
	Comisión	5	0	0	0	0	5	0
Chihuahua	Consejo	8	0	0	6	0	14	43

Presidencia en los organismos de participación y consulta

En los organismos de participación y consulta que cuentan con presidencia, en el 86% es gubernamental, en el 7% es no gubernamental y en el 7% es alternada.

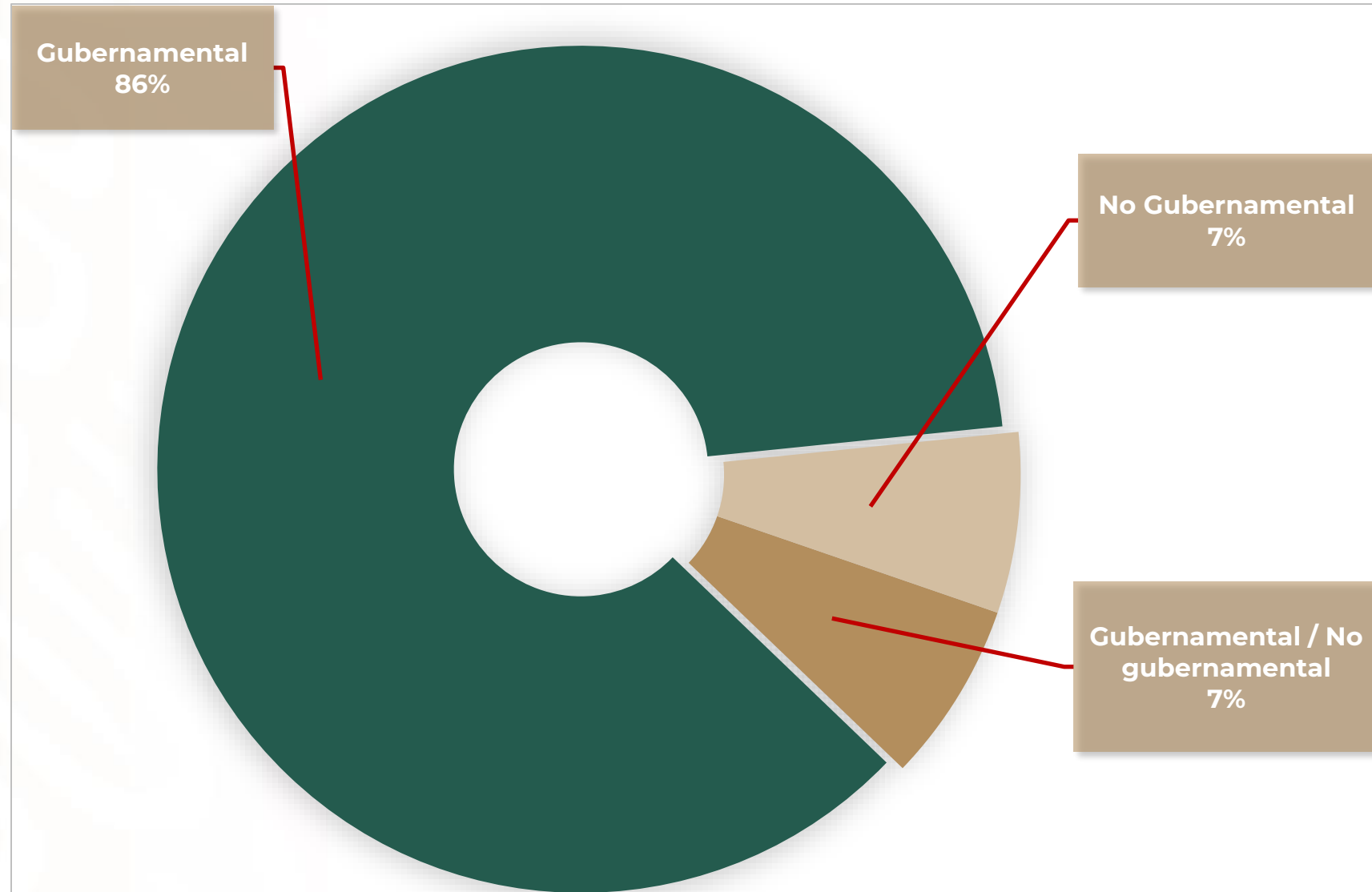

Presidencia en los organismos de participación y consulta

Entidad Federativa	Consejo	Comisión	Comité u otro	Entidad Federativa	Consejo	Comisión	Comité u otro
Ciudad de México	X	X	X	Chiapas	Presidencia G	Presidencia G	X
Baja California	Presidencia G y NG (Alt)	X	X	Puebla	X	Presidencia G	X
Veracruz	X	X	X	Guanajuato	Presidencia G	X	Presidencia G
Tlaxcala	Presidencia G	X	X	Michoacán	Presidencia G	Presidencia G	X
Zacatecas	Presidencia G	X	X	Colima	X	Presidencia G	X
Tamaulipas	Presidencia G	X	X	Durango	Presidencia G	X	Presidencia G
Morelos	X	Presidencia G	X	Sonora	X	X	Presidencia G
Aguascalientes	X	Presidencia G	X	Yucatán	Presidencia G	Presidencia G	X
Quintana Roo	Presidencia G			Campeche	Presidencia G	Presidencia G	X
Baja California Sur	Presidencia NG	X	X	Hidalgo	Presidencia G	X	Presidencia G
Jalisco	X	X	Presidencia NG	Coahuila	Presidencia G	Presidencia G	X
Guerrero	Presidencia G	X	X	Chihuahua	Presidencia G y NG (Alt)	X	X

Secretaría Técnica o Ejecutiva en los organismos de participación y consulta

En los organismos de participación y consulta, el 80% son Secretarías Técnicas, mientras que el 20% son Secretarías Ejecutivas.

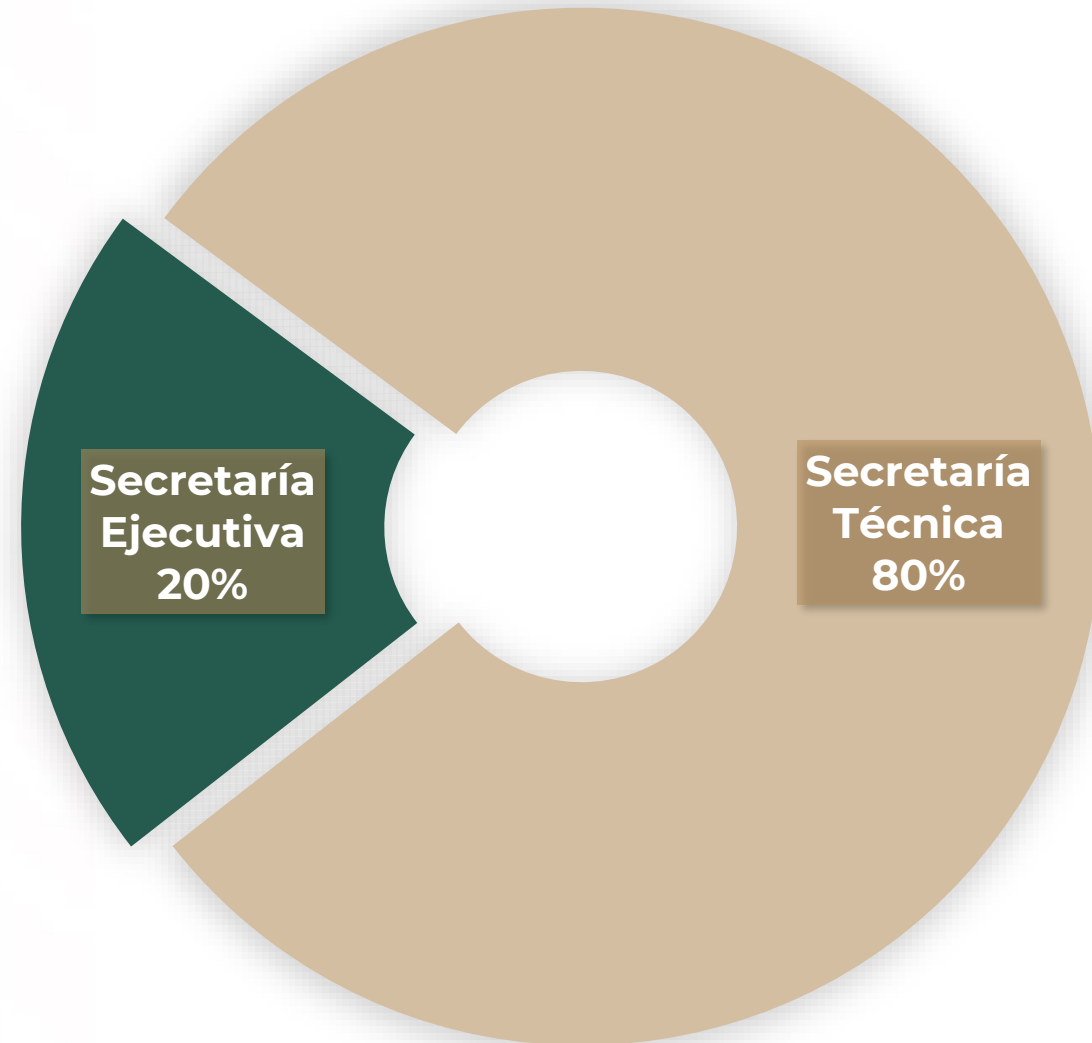

Secretaría Técnica o Ejecutiva en los organismos de participación y consulta

Entidad Federativa	Consejo	Comisión	Comité u otro	Entidad Federativa	Consejo	Comisión	Comité u otro
Ciudad de México	X	X	X	Chiapas	Secretario Ejecutivo	Secretario Técnico	X
Baja California	Secretario Técnico	X	X	Puebla	X	Secretario Técnico	X
Veracruz	X	X	X	Guanajuato	Secretario Técnico	X	Secretario Técnico
Tlaxcala	Secretario Técnico	X	X	Michoacán	Secretario Técnico	Secretaría Técnica	X
Zacatecas	Secretario Ejecutivo	Secretaría Técnica	X	Colima	X	Secretario Técnico	X
Tamaulipas	Secretario Ejecutivo	Secretaría Técnica	X	Durango	Secretario Técnico	Secretario Técnico	X
Morelos	X	X	X	Sonora	X	X	Secretario Técnico
Aguascalientes	X	Secretario Técnico	X	Yucatán	Secretario Técnico	Secretario Técnico	X
Quintana Roo	Secretaría Técnica			Campeche	Secretario Ejecutivo	Secretario Técnico	X
Baja California Sur	Secretario Técnico	X	X	Hidalgo	Secretario Técnico	X	Secretaría Técnica
Jalisco	X	X	Secretario Ejecutivo	Coahuila	Secretario Ejecutivo	X	X
Guerrero	Secretario Técnico	X	X	Chihuahua	Secretario Técnico	X	X

Página electrónica de los organismos de participación y consulta

De una búsqueda de información en Internet sobre los organismos estatales de participación y consulta, se encontró que Jalisco tiene una página electrónica con información y contacto.

Cabe mencionar que, por motivo de la veda electoral, las páginas electrónicas gubernamentales no muestran información completa.

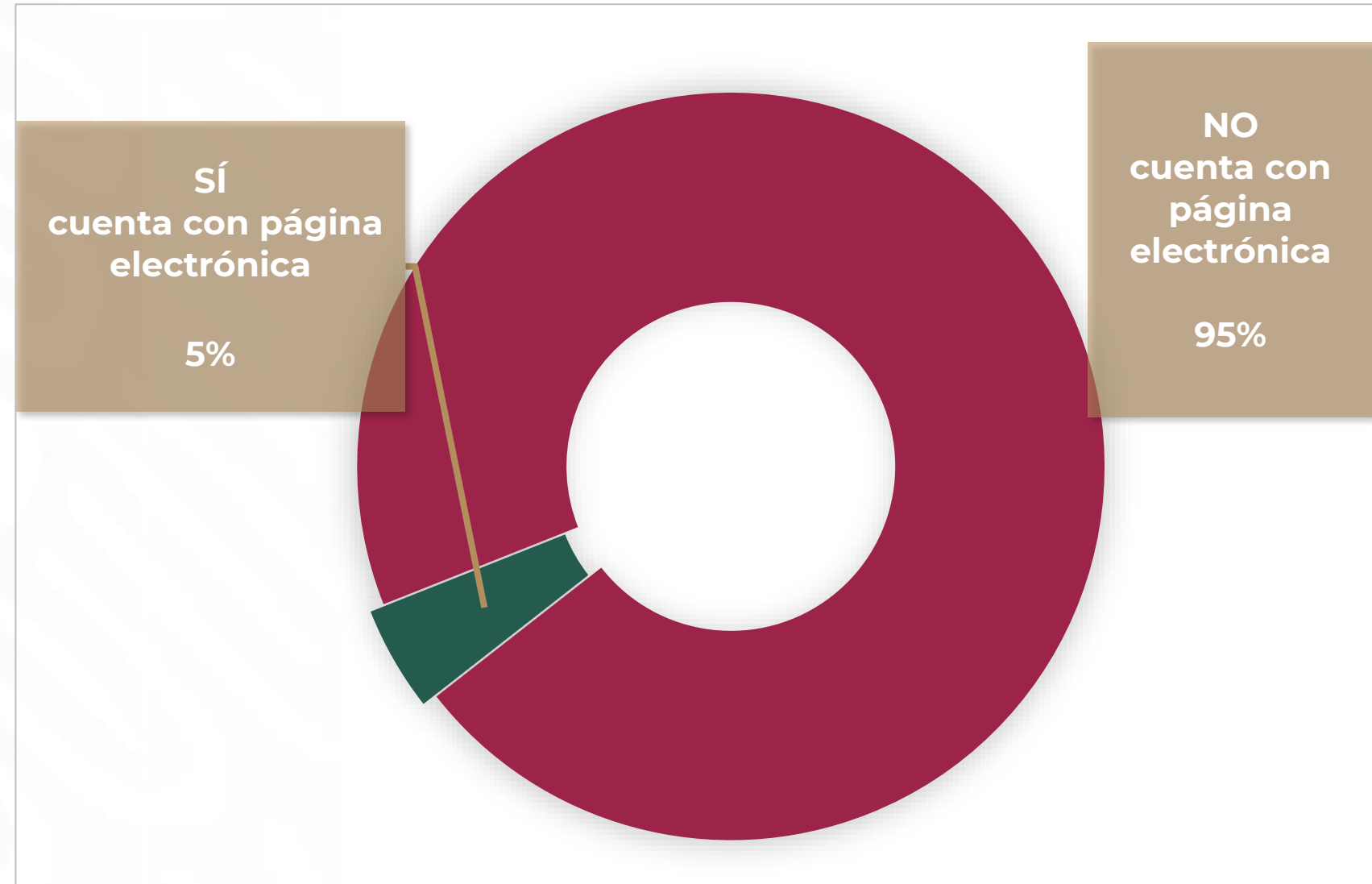

Entidades federativas con ley y elección para la gubernatura en 2021

Entidad federativa	Elección para la gubernatura 6 de junio de 2021	Entidad federativa	Elección para la gubernatura 6 de junio de 2021
Aguascalientes	X	Hidalgo	X
Baja California	✓	Jalisco	X
Baja California Sur	✓	Michoacán	✓
Campeche	✓	Morelos	X
Chiapas	X	Puebla	X
Chihuahua	✓	Quintana Roo	X
Ciudad de México	X	Sonora	✓
Coahuila	X	Tamaulipas	X
Colima	✓	Tlaxcala	✓
Durango	X	Veracruz	X
Guanajuato	X	Yucatán	X
Guerrero	✓	Zacatecas	✓

¡GRACIAS!

GOBERNACIÓN

SECRETARÍA DE GOBERNACIÓN

